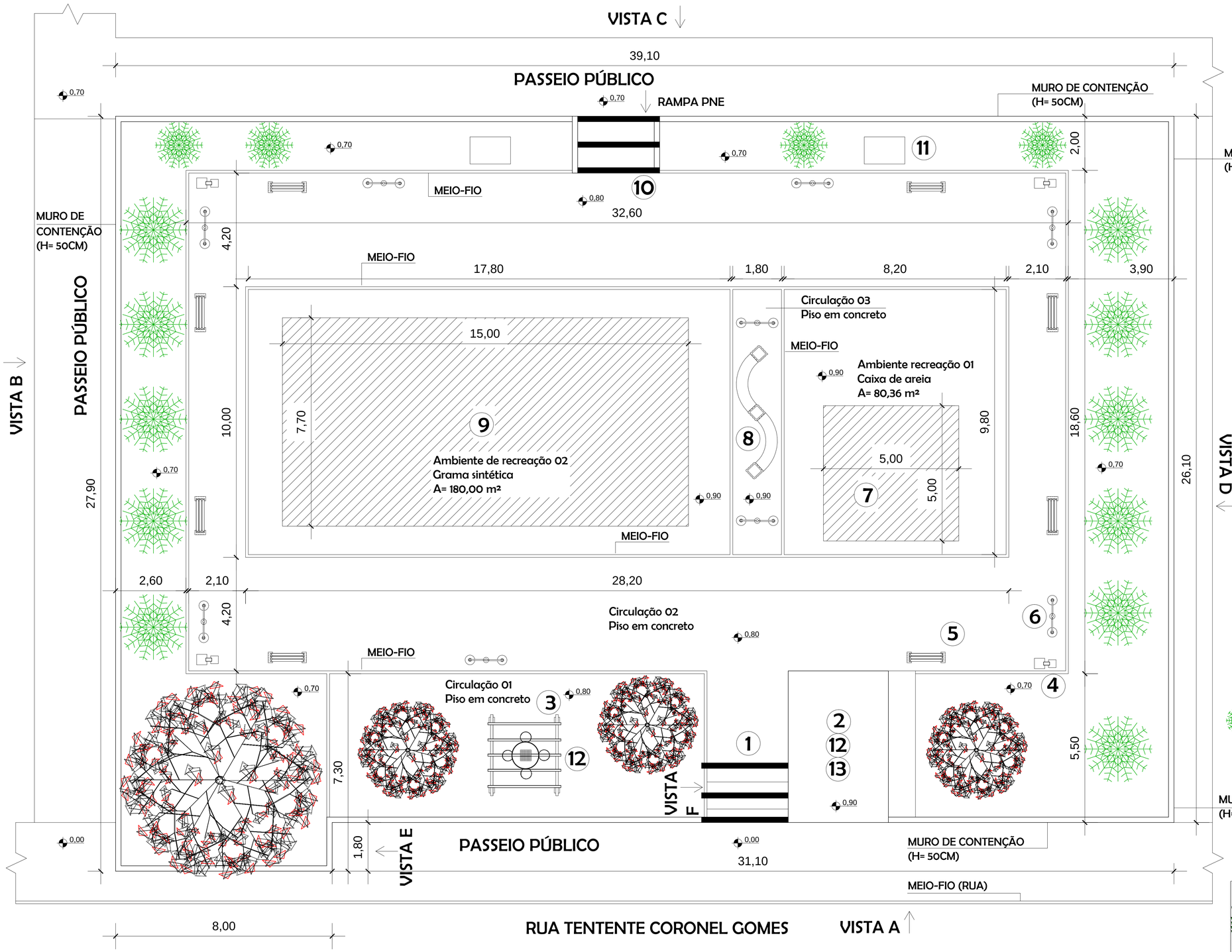

LEGENDA:

1. Pórtico 01 (ver projeto específico)
2. Abrigo (ver projeto específico)
3. Pergolado em concreto armado (ver projeto específico)
4. Lixeira de concreto/metal (4 und)
5. Banco em concreto armado (assento em madeira), sem encosto (8 und)
6. Poste de jardim duplo com globo e luminária (9 und)
7. Playground - 1 torre (Planta de equipamentos)
8. Banco curvo ("S") em concreto armado (assento do mesmo material), sem enconsto (1 und)
9. Playground - 5 torres (Planta de equipamentos)
10. Pórtico 02 (ver projeto específico)
11. Pergolado em concreto armado (namoradeira) com assento do mesmo material, incluindo tela de aço superior para apoio da vegetação (ver projeto específico) - 2und
12. Conjunto de mesa e bancos redondos em concreto, composto por tabuleiro xadrez (inserido em um dos pergolados e no abrigo) - 2 und
13. Chimarródromo

Árvores existentes

PLANTA BAIXA/SITUAÇÃO

Escala 1/75

PREFEITURA MUNICIPAL DE JARI

Rua Barão do Triunfo, nº 193, Jari/RS
CEP 98.175-000
CNPJ 01.609.402/0001-50
FONE: (55) 3272 9030

Assunto:	PLANTA BAIXA/SITUAÇÃO	
Obra:	REFORMA DA PRACINHA MUNICIPAL	Data: JAN/2023
Proprietário(a):	Prefeitura Municipal de Jari	Escala: Indicada
Resp. Técnico:	Johnatan Felipe da Cas - CREA/RS 193.772	Área Total: 1034,91 m²
Localização:	Rua Tenente Coronel Gomes, Quadra nº 11, Perímetro Urbano do Município de Jari/RS	Prancha: 01/06